

INFORMAZIONI MINISTERIALI

Project & Communication è accreditata presso la Commissione Nazionale come Provider n° 81 a fornire programmi di Formazione ECM Residenziale FAD e FSC nell'ambito ECM per tutte le categorie professionali sanitarie e si assume ogni responsabilità per i contenuti, la qualità e la correttezza etica di questa attività ECM.

Metodologia: formazione residenziale

Obiettivi formativi: contenuti tecnico professionali specifici di ciascuna professione, di ciascuna specializzazione e di ciascuna attività ultraspecialistica

Modalità didattiche: lezioni frontali

L'acquisizione dei crediti è subordinata alla partecipazione **OBBLIGATORIA** al 100% del corso e al superamento della prova scritta finale.

Il corso è anche ad invito diretto dello sponsor.

CREDITI ECM E DESTINATARI

Accreditamento nr. 81-174250. Crediti attribuiti nr. 12,5 per le categorie professionali dei:

- medici fisiatristi, neuropsichiatri infantili, neurologi, ortopedici, pediatri
- fisioterapisti
- terapisti della neuro e psicomotricità dell'età evolutiva
- terapisti occupazionali
- logopedisti
- tecnici ortopedici
- educatori professionali
- psicologi

SEDE DEL CORSO

Aula Magna - Facoltà di Medicina, Università degli Studi di Brescia

V.le Europa, 11 - Brescia Tel. 030/29881

Per raggiungere la sede

Dall'autostrada: Brescia Ovest-tangenziale seguendo indicazioni Ospedale Civile. Per parcheggiare: Park Brescia Mobilità vicino all'ingresso principale con pagamento a ore oppure Park dell'Università fino ad esaurimento posti: costo giornaliero € 5,00. Ritirare il biglietto in ingresso e, per avere diritto a tariffa agevolata, obliterare prima di uscire in apposita apparecchiatura.

Dalla stazione FS: Metro direzione Ospedale, 5° fermata Europa

COSTI E MODALITÀ DI ISCRIZIONE

L'iscrizione è a numero chiuso per un massimo di 300 partecipanti con crediti ECM. Per accedere ai posti con ECM farà fede la data di arrivo della scheda di partecipazione con copia dell'avvenuto pagamento.

Il costo, comprensivo di materiale didattico e coffee break, è di:

	fino al 12/11/16	dal 13/11/16 + 20%
medici, tecnici ortopedici	€ 230,00 + IVA = € 280,60	€ 276,00+IVA=€ 336,72
altre professioni, specializzandi	€ 190,00 + IVA = € 231,80	€ 228,00+IVA=€ 278,16
studenti	€ 105,00 + IVA = € 128,10	€ 126,00+IVA=€ 153,72

Dal 26/11/2016 non saranno rimborsate quote di iscrizione.

L'iscrizione verrà convalidata automaticamente, cioè senza conferma da parte della Segreteria Organizzativa, solo dopo l'avvenuto pagamento. Nel caso non fossero più disponibili posti con crediti ECM, la Segreteria contatterà il partecipante per comunicazioni in merito. NON SI ACCETTANO PAGAMENTI O NUOVE ISCRIZIONI IN SEDE CONGRESSUALE.

L'iscrizione avviene inviando la scheda di iscrizione e la ricevuta dell'avvenuto pagamento alla Segreteria Organizzativa

- via fax al n. 0522/1860298

- o via e-mail: accounting@percorsieformazione.com

La quota di iscrizione deve essere addebitata tramite bonifico bancario intestato a: Piazzini Daria, via Nazionale 191 – 40065 Pianoro (BO)
IBAN: IT920358901600010570469412 specificando le parole chiave: BRESCIA 2016, NOME e COGNOME (del partecipante)
QUALORA L'ISCRIZIONE SIA DA FATTURARE AD AZIENDA PUBBLICA, E' NECESSARIO MANDARE L'AUTORIZZAZIONE ALLA SEGRETERIA ORGANIZZATIVA CON LE NUOVE DISPOSIZIONI SULLA FATTURAZIONE ELETTRONICA.
NON SI POTRANNO ACCETTARE CAMBI DI INTESTAZIONI IN ITINERE A PAGAMENTI POST CONVEGNO.

SEGRETERIA ORGANIZZATIVA



www.percorsieformazione.com

Daria Piazzini cell. 347 6603135 - e-mail: info@percorsieformazione.com

Per informazioni 339 2562825 - e-mail: accounting@percorsieformazione.com

COMITATO SCIENTIFICO

Enrico Castelli, Giovanni Cioni, Elisa Fazzi, Adriano Ferrari

RELATORI E MODERATORI

- P. Accorsi: ASST Spedali Civili, Brescia
S. Alborese: Dip. di Scienze Biomediche, Metaboliche e Neuroscienze, Università di Modena e Reggio Emilia
A. Alessandrini: ASST Spedali Civili, Brescia
C. Ambrosi: UO Neuroradiologia, ASST Spedali Civili di Brescia
A. Ayala: Official Trainer ADOS, Palermo
G. Baranello: Fond. IRCCS Ist. Neurologico Carlo Besta, Milano
M.G. Barezzi: SSVU Audiologia e Foniatria Pediatrica, ASST Spedali Civili, Brescia
B. Bertelli: Fond. "Più di un Sogno" Onlus, "Evolvento" Mantova
G. Buccino: Dip. di Scienze Mediche e Chirurgiche, Università Magna Graecia, Catanzaro
E. Castelli: UO Riabilitazione Pediatrica Osp. Bambino Gesù, Palidoro, Roma
A. Cerchiari: Ospedale Bambino Gesù, Roma
A. Cersosimo: UOC di Medicina Riabilitativa Infantile, IRCCS Ist. delle Scienze Neurologiche di Bologna
G. Cioni: IRCCS Fondazione "Stella Maris", Università di Pisa
A. Costantino: UNOPIA Fondazione IRCCS "Ca Granda" Osp. Maggiore Policlinico di Milano, Presidente SINPIA
A.C. Eliasson: Karolinska Institute, Stockholm
E. Fazzi: ASST Spedali Civili di Brescia e Università di Brescia
E. Fedrizzi: GIPCI Fondazione Mariani, Milano
A. Ferrari: Dip. di Scienze Biomediche, Metaboliche e Neuroscienze, Università di Modena e Reggio Emilia
S. Galeri: Serv. di Riabilitazione, Fondazione Don Gnocchi, Rovato (BS)
A. Guzzetta: IRCCS Stella Maris, Calambrone (PI) e Università di Pisa
A. Luparia: Centro di Neurooftalmologia S.C. di NPI, IRCCS Fond. Ist. Neurologico Naz. C. Mondino, Pavia
UOC di Medicina Riabilitativa, AUSL della Romagna
P. Maltoni: ASST Spedali Civili, Brescia
S. Micheletti: Università di Napoli
R. Militeri: Dip. di Scienze Cliniche e Sperimentali, Università di Brescia
A. Molinaro: IRCCS "E. Medea" La Nostra Famiglia, Bosisio Parini (LC)
F. Molteni: IRCCS "E. Medea" La Nostra Famiglia, Bosisio Parini (LC)
S. Moniga: Fond. "Più di un Sogno" Onlus, Verona
R. Montiroso: IRCCS "E. Medea" La Nostra Famiglia, Bosisio Parini (LC)
N. Nardocci: Fond. IRCCS Ist. Neurologico Carlo Besta, Milano
S. Negrini: Dip. di Scienze Cliniche e Sperimentali, Università di Brescia
IRCCS Fond. Don Gnocchi, Milano
E. Occhi: Già Direttore UO Medicina Fisica e Riabilitazione, Osp. Morelli, Sondalo (SO)
E. Pagliano: Fond. IRCCS Ist. Neurologico Carlo Besta, Milano
A. Plebani: Clinica Pediatrica, Università di Brescia - ASST Spedali Civili, Brescia
L. Piccinini: IRCCS "E. Medea" La Nostra Famiglia, Bosisio Parini (LC)
G. Purpura: IRCCS Stella Maris, Calambrone (PI)
D. Riva: Fond. IRCCS Ist. Neurologico Carlo Besta, Milano
G. Scuccimarra: Fondazione Ist. Antoniano, Ercolano (NA)
F. Semeraro: Clinica Oculistica, Università di Brescia - ASST Spedali Civili, Brescia
A. Setaro: ASUR Marche, Fabriano (AN) - ASST Spedali Civili, Brescia
E.J. Sonuga-Barke: University of Southampton
A. Trabacca: UDGE - IRCCS "E. Medea" - Ass. "La Nostra Famiglia", Brindisi
A.C. Turconi: IRCCS "E. Medea, Bosisio Parini (LC)
P. Veggiotti: Ist. Mondino Pavia - Università di Pavia
V. Volterra: Institute of Cognitive Sciences and Technologies, CNR Roma

CON IL CONTRIBUTO NON CONDIZIONATO DI:



ottobock.



ECM - Ministero della Salute

CONVEGNO INTERSOCIETARIO SIMFER-SINPIA

Con il patrocinio di:



Sistema Socio Sanitario



Regione Lombardia

ASST Spedali Civili



Università degli studi di Brescia



Patrocinio richiesto: EACD

LA RIABILITAZIONE DELLE FUNZIONI ADATTIVE IN ETA' EVOLUTIVA

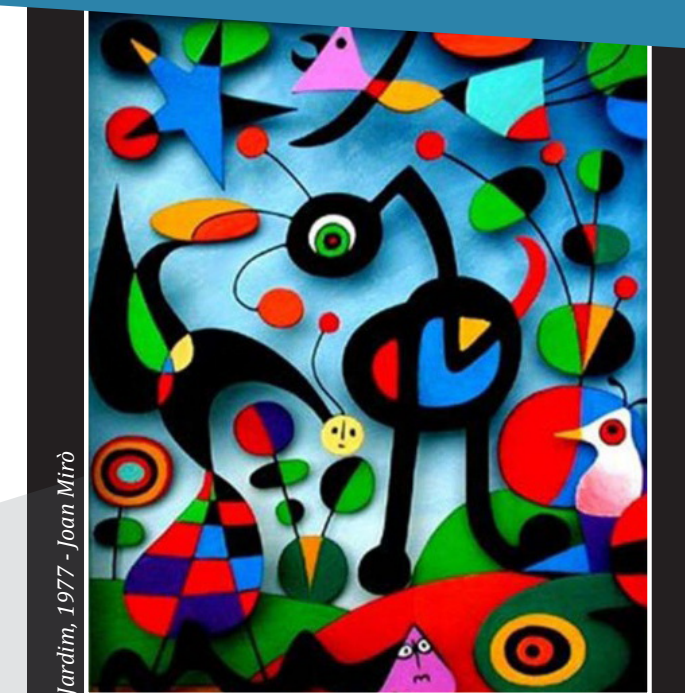

Jardim, 1977 - Joan Miró

BRESCIA

12-13 DICEMBRE 2016

AULA MAGNA FACOLTÀ DI MEDICINA
UNIVERSITÀ DEGLI STUDI DI BRESCIA

DIRETTORE DEL CORSO: PROF.SSA ELISA FAZZI

LUNEDÌ 12 DICEMBRE

- 8.15 Registrazione dei partecipanti
8.30 Saluto delle autorità
Antonella Costantino
Presentazione del corso
Elisa Fazzi, Enrico Castelli

mattina

LETTURA INTRODUTTIVA:

- 8.45 L'ARCHITETTURA DELLE FUNZIONI ADATTIVE
Giovanni Cioni

I SESSIONE FUNZIONE MOTORIA

Moderatori: Elisa Fazzi, Anna Carla Turconi

- 9.15 IL CAMMINO
Adriano Ferrari
9.45 LA RIABILITAZIONE DEL CAMMINO
Francesca Molteni
10.05 IL CONTRIBUTO DELLA ROBOTICA NELLA
RIEDUCAZIONE DEL CAMMINO
Enrico Castelli
10.25 IL TRATTAMENTO "PRECOCE" DELLA SPASTICITÀ CON
TOSSINA BOTULINICA
Antonella Cersosimo
10.45 IL TRATTAMENTO DELLE DISTONIE DEL CAMMINO
Nardo Nardocci
11.05 Discussione
11.20 Coffee break e visita poster

II SESSIONE FUNZIONE MANUALE

Moderatori: Paola Maltoni, Stefano Negrini

- 11.40 L'INTERVENTO PRECOCE NELLA RIABILITAZIONE
DELL'ARTO SUPERIORE
Ann Christin Eliasson
12.10 LA FUNZIONE MANIPOLATORIO-PRASSICA NEL BAMBINO
CON PCI: ASPETTI VALUTATIVI E RIABILITATIVI
Emanuela Pagliano
12.30 LA VALUTAZIONE OPTOELETTRONICA
STEREOFOTOGRAFOMETRICA DEI MOVIMENTI
DELL'ARTO SUPERIORE
Luigi Piccinini
12.50 Discussione
13.05 Pausa pranzo e visita poster

pomeriggio

- 14.05 "ACTION OBSERVATION TREATMENT" NELLA RIABILITAZIONE
DEL BAMBINO CON PCI: STUDIO CLINICO E FUNZIONALE
Anna Molinaro, Claudia Ambrosi
PRESENTAZIONE POSTER
Moderatore Eugenio Occhi
14.25 Sessione di presentazione orale di alcuni poster allestiti,
selezionati dal Comitato Scientifico
15.25 Break e visita poster

III SESSIONE FUNZIONI COGNITIVE

Moderatori: Daria Riva, Antonio Trabacca

- 15.35 INTERVENTO PRECOCE PER LE FUNZIONI COGNITIVE
DEL NEUROSVILUPPO
Edmund J. Sonuga-Barke
16.05 FUNZIONI MOTORIE E COGNITIVE
Ermellina Fedrizzi
16.25 IL TRATTAMENTO DELLE FUNZIONI ESECUTIVE IN ETÀ
PRESCOLARE: ESEMPLIFICAZIONI CLINICHE E CRITICITÀ
Silvia Moniga
16.45 LA MOTIVAZIONE NELLA RIABILITAZIONE DELLE
FUNZIONI ADATTIVE
Anna Alessandrini, Angela Setaro
17.05 Discussione
17.20 Discussione generale sulle Sessioni
18.35 Chiusura Lavori

MARTEDÌ 13 DICEMBRE

mattina

LETTURA INTRODUTTIVA:

- 8.45 DALL'ESPERIENZA AL SIGNIFICATO:
LE BASI DELLA COMPrensIONE
Giovanni Buccino

IV SESSIONE FUNZIONI COMUNICATIVO-LINGUISTICHE E ORO-MOTORIE

Moderatori: Enrico Castelli, Goffredo Scuccimarra

- 9.15 DALL'AZIONE, AL GESTO, AL LINGUAGGIO:
CONTINUITÀ NELLO SVILUPPO
Vignina Volterra
9.45 INTERVENTO PRECOCE DI COMUNICAZIONE AUMENTATIVA
Antonella Costantino
10.05 UPDATE SULLA DIAGNOSI E RIABILITAZIONE DEI DISTURBI
DELLA FUNZIONE UDITIVA NEI SOGGETTI CON PATOLOGIE
DEL NEUROSVILUPPO
Maria Grazia Barezzani, Patrizia Accorsi

- 10.25 PROMOZIONE DEGLI ANTECEDENTI COGNITIVI E COMUNICATIVI
DEL LINGUAGGIO E TRATTAMENTO PRECOCE DELLA
COMPrensIONE VERBALE: ESEMPLIFICAZIONI CLINICHE
Beatrice Bertelli, Serena Micheletti
10.45 LA RIEDUCAZIONE DELLE FUNZIONI FACIO-ORO- DEGLUTTORIE
Antonella Cerchiari
11.05 Discussione
11.20 Coffee break e visita poster

V SESSIONE FUNZIONI PERCETTIVE

Moderatori: Francesco Semeraro, Pierangelo Veggiotti

- 11.40 FUNZIONE VISIVA NELLE DISABILITÀ DEL NEUROSVILUPPO
Elisa Fazzi
12.10 VFCS: UNA NUOVA CLASSIFICAZIONE DELLE ABILITÀ
VISIVE NEI BAMBINI CON PCI
Giovanni Baranello
12.30 DISTURBI DELLE FUNZIONI PERCETTIVE CINESTESICHE
NELLE PCI
Silvia Alboresi
12.50 INTEGRAZIONE MULTISENSORIALE E RIABILITAZIONE
DELLE FUNZIONI PERCETTIVE
Giulia Purpura
13.10 QUALI STRATEGIE E STRUMENTI PER PROMUOVERE LA
FUNZIONE VISIVA E SOSTENERE LE ALTRE FUNZIONI
ADATTIVE NEI BAMBINI CON DISORDINI DEL NEURO SVILUPPO
Antonella Luparia
13.30 Discussione
13.45 Pausa pranzo e visita poster

pomeriggio

VI SESSIONE FUNZIONI MOTIVO RELAZIONALI

Moderatori: Silvia Galeri, Alessandro Plebani

- 14.45 FATTORI DI RESILIENZA E VULNERABILITÀ NEL BAMBINO
A RISCHIO
Andrea Guzzetta
15.15 DALL'INTERAZIONE MADRE-BAMBINO ALL'ESPRESSIONE
EMOZIONALE NEL BAMBINO CON PCI
Rosario Montiroso
15.35 LA PROMOZIONE DEL PENSIERO SOCIALE NELLE
PATOLOGIE DEL NEUROSVILUPPO
Antonia Ayala
15.55 SORVEGLIANZA DELLO SVILUPPO EMOTIVO NEL BAMBINO CON PCI
Roberto Militerni
16.15 Discussione
16.30 Break e visita poster
16.40 Discussione generale sulle Sessioni
18.15 Chiusura Lavori

SCHEDA DI ISCRIZIONE

LA RIABILITAZIONE DELLE FUNZIONI ADATTIVE IN ETA' EVOLUTIVA

BRESCIA 12 e 13 dicembre 2016

DATI PER IL PROGRAMMA ECM:

Cognome _____

Nome _____

Indirizzo _____

Città _____

PROV _____ CAP _____

Tel. _____

Cell. _____

e-mail _____

Nato a: _____ PROV _____

Data: _____

C.F. _____

Professione _____

SPECIALITA' (solo per i medici)

DICHIARO DI ESSERE:

Dipendente Libero professionista

Convenzionato

Ordine/Collegio/Associazione: _____

Della Città di: _____

Nr. Iscrizione: _____

Eventuale AZIENDA SPONSOR che ha sostenuto la mia
iscrizione al corso

LA FATTURA È DA INTESTARE A:

Me stesso All'Azienda

Ente _____

Indirizzo _____

CAP _____ Città _____ PROV _____

Tel. _____

P. IVA _____

C.F. _____

Da spedire anche per e-mail a:

A PerCorsi fax al n. 0522/1860298

QUOTE DI ISCRIZIONE:

	fino al 12/11/16	dal 13/11/16 + 20%
medici, tecnici ortopedici	€ 230,00 + IVA = € 280,60	€ 276,00+IVA=€ 336,72
altre professioni, specializzandi	€ 190,00 + IVA = € 231,80	€ 228,00+IVA=€ 278,16
studenti	€ 105,00 + IVA = € 128,10	€ 126,00+IVA=€ 153,72

QUALORA L'ISCRIZIONE SIA DA FATTURARE AD AZIENDA PUBBLICA, E' NECESSARIO MANDARE L'AUTORIZZAZIONE ALLA SEGRETERIA ORGANIZZATIVA CON LE NUOVE DISPOSIZIONI SULLA FATTURAZIONE ELETTRONICA.
NON SI POTRANNO ACCETTARE CAMBI DI INTESTAZIONI IN ITINERE A PAGAMENTI POST CONVEGNO.

ALLEGO BONIFICO DI € _____

Verificare che l'Azienda abbia pagato prima del corso, altrimenti occorre anticipare personalmente la quota. Non sarà permesso l'ingresso in sala se non a pagamento avvenuto.

Ai sensi D.Lgs. 196/2003 sul trattamento dei dati personali, Vi autorizzo ad utilizzare i miei dati a fini informativi in merito alle vostre iniziative

Firma _____